Upozornění vlastníkům a uživatelům pozemků

na povinnosti podle ustanovení § 46 (ochranná pásma) a § 24, odst. 3, písm. g) zákona č. 458/2000 Sb. o podmínkách podnikání a o výkonu státní správy v energetických odvětvích o změně některých zákonů (energetický zákon)

Společnost ČEPS, a.s., je vlastníkem a provozovatelem vedení zvlášť/velmi vysokého napětí. Současně se vznikem těchto vedení k nim byla zřízena věcná břemena a ochranná pásma, která mají charakter oprávnění k cizím nemovitostem. V rozsahu výše citovaného zákona tato práva svědčí společnosti ČEPS, a.s.

Podle ustanovení § 46 výše uvedeného zákona je ochranné pásmo souvislý prostor v bezprostřední blízkosti vedení vymezený svislými rovinami vedenými po obou stranách vedení ve vodorovné vzdálenosti měřené kolmo na vedení, která činí od krajního vodiče vedení na obě jeho strany u vedení o napětí 400 kV 20 (25) m, u napětí 220 kV 15 (20) m a u napětí 110 kV 12 (15) m (hodnoty v závorkách platí pro vedení uvedená do provozu před 1. 1. 1995). Energetický zákon zakazuje vlastníkům nechávat v ochranném pásmu nadzemního vedení růst porosty nad **výšku 3 m**.

Katastrálním územím vaší obce prochází vedení přenosové soustavy označené V223/224 vlastněné a provozované naší společností, u kterého je rozsah ochranného pásma vyměřen vzdáleností 20 m na obě strany měřeno od krajních vodičů tohoto vedení.
Na základě § 46, odst. 9 a § 24, odst. 3, písm. g) zákona č. 458/2000 Sb. vyzýváme vlastníky či uživatele pozemků, aby odstranili a oklestili stromoví a jiné porosty v ochranném pásmu, které ohrožují bezpečný a spolehlivý provoz tohoto vedení přenosové soustavy.
Zasláním a následným zveřejněním přiloženého „UPOZORNĚNÍ" plní ČEPS, a.s., svoji povinnost vyplývající ze zákona č. 458/2000 Sb.

Odstranění nebo okleštění stromoví a jiných porostů musí být provedeno ve smyslu zákona č. 458/2000 Sb., § 46, odst. 9 (energetický zákon).

Současně oznamujeme, že do 14 dnů vyhledají vlastníky pozemků, na kterých se ochranné pásmo vedení nachází, zástupci firmy pověřené společností ČEPS, a.s., a projednají rozsah a způsob odstranění a okleštění stromoví a jiných porostů ohrožujících bezpečné a spolehlivé provozování vedení přenosové soustavy. S ohledem na všechny okolnosti chceme být nápomocni těm vlastníkům, kteří nemají možnost vadný stav urychleně napravit. S ohledem na závažnost této věci bude s Vámi uzavřena Smlouva o způsobu provedení údržby ochranného pásma vedení.

V případě potřeby Vám bližší informace poskytne Eva Hadová (777 367 156), Kateřina Kučerová (773 740 197) administrace, Jaroslav Hackerschmied (733 539 340) vedoucí terénních prací.

Za ČEPS, a.s.,[1]
Zastoupená společností:
1. písecká lesní a dřevařská, a.s.

V Jindřichově Hradci dne: 10.11.2021

Jaroslav Hackerschmied
.....

1. písecká lesní a dřevařská, a.s.
P.O.BOX 36
377 01 Jindřichův Hradec

[1] *na základě plné moci udělené společnosti 1. písecká lesní a dřevařská, a.s., ČEPS, a.s. dne 8.12.2020*

PLNÁ MOC

Zmocnitel: **ČEPS, a.s.**
se sídlem Praha 10, Elektrárenská 774/2, PSČ 101 52
IČO: 25702556
DIČ: CZ25702556
zapsaná v OR u Městského soudu v Praze, v oddílu B, vložka 5597
zastoupená: Ing. Martinem Durčákem, předsedou představenstva a
Ing. Svatoplukem Vnoučkem, Ph.D., místopředsedou představenstva

jako vlastník a provozovatel vedení přenosové soustavy 220 a 400 kV s provozním označením V011/012, V216, V221, V223/224, V430, V431, V431/432, V432, V441, V442, V441/442, V487/488, V490/491

tímto uděluje tuto **plnou moc**

Zmocněnci: **1. písecká lesní a dřevařská, a.s.**
se sídlem Brloh 12, 397 01 Drhovle
IČO: 25198611
DIČ: CZ25198611
zapsaná v OR u Krajského soudu v Českých Budějovicích, v oddílu B, vložka 1020
zastoupená: Ing. Jiřím Plívou, prokuristou a
Jaroslavem Hackerschmiedem, vedoucím střediska Specializované lesnické zakázky

aby v souvislosti s činností prováděnou ve prospěch zmocnitele pro účely akce „Operativní údržba OPV oblast Západ (podoblast 1) v trase vedení V011/012, V216, V221, V223/224, V430, V431, V431/432, V432, V441, V442, V441/442, V487/488, V490/491" zastupoval a jednal jménem zmocnitele pouze v tomto rozsahu:

A. Prováděl odstraňování a oklešťování stromoví a jiných porostů (dále jen „dřeviny") ohrožujících bezpečnost a spolehlivost přenosové soustavy včetně jejich likvidace.

B. Jednal s příslušnými správními orgány veřejné správy v souvislosti s oznámeným kácením dřevin.

   Zmocněnec je zejména oprávněn:

   a) podávat oznámení podle § 8 odst. 2 a 4 zákona č. 114/1992 Sb., o ochraně přírody a krajiny, ve znění pozdějších předpisů (dále jen „ZOPaK") a projednávat a podávat vysvětlení k dokumentaci a podkladům tohoto oznámení;

   b) podávat žádost o vydání závazného stanoviska podle § 4 odst. 2 ZOPaK a v řízení o vydání tohoto závazného stanoviska činit všechny právní úkony.

C. Jednal s vlastníky či uživateli pozemků dotčených činnostmi uvedenými pod písm. A ve věci zajištění vstupu na pozemky pro provádění těchto činností a uzavíral s nimi jménem zmocnitele dohody o způsobu provedení údržby ochranného pásma a oznamoval jim ukončení těchto činností v souladu s § 24 odst. 8 zákona č. 458/2000 Sb., o podmínkách podnikání a o výkonu státní správy v energetických odvětvích a o změně některých zákonů (energetický zákon), ve znění pozdějších předpisů.

D. Obstarával u příslušných orgánů veřejné správy a jiných dotčených subjektů veškerá stanoviska, vyjádření či rozhodnutí, jež budou dále případně vyžadována pro činnosti uvedené pod písm. A (včetně podání žádosti o zahájení řízení a všech právních úkonů účastníka řízení v rámci těchto řízení) podle:

a) ZOPaK;
b) zákona č. 289/1995 Sb., o lesích a o změně a doplnění některých zákonů, ve znění pozdějších předpisů.

Zmocněnec je povinen předat zmocniteli do 3 (tří) pracovních dnů veškeré dokumenty, které získá či podá v souvislosti s touto plnou mocí (např. kopie každého návrhu, opravného prostředku a dalších písemností, které za zmocnitele u příslušných orgánů veřejné správy a dalších dotčených subjektů podá či převezme) od jejich podání či převzetí. Zmocněnec je rovněž povinen bezodkladně předávat zmocniteli veškeré informace získané v souvislosti s touto plnou mocí.

Zmocněnec je povinen zařídit záležitosti podle této plné moci s potřebnou odbornou péčí a v souladu s pracovním postupem PP/22 ČEPS, a.s.

Zmocněnec není oprávněn udělit tuto plnou moc jiné osobě bez předchozího písemného souhlasu zmocnitele.

Platnost této plné moci končí dnem 31. 12. 2023

V Praze dne 8. 12. 2020

.....
Ing. Martin Durčák
předseda představenstva
ČEPS, a.s.

.....
Ing. Svatopluk Vnouček, Ph.D.
místopředseda představenstva
ČEPS, a.s.

Zmocněnec tuto plnou moc přijímá bez výhrad a její přijetí stvrzuje svým podpisem.

V Brlohu dne .....

.....
Ing. Jiří Plíva
prokurista
1. písecká lesní a dřevařská, a.s.

.....
Jaroslav Hackerschmied
vedoucí střediska Specializované lesnické zakázky
1. písecká lesní a dřevařská, a.s.

Radonice OÚ

Radonice 1

Doporučeně

43155 Radonice

V Jindřichově Hradci dne: 10.11.2021

Číslo jednací: V223/224 - Radonice OÚ

KÚ: Háj u Vintířova, Kojetín u Radonic, Radonice u Kadaně, Sedlec u Radonic, Vintířov u Radonic, Vojnín

Vyřizuje: Eva Hadová (777 367 156), Kateřina Kučerová (773 740 197), Jaroslav Hackerschmied (733 539 340)

Věc: **Oznámení o odstraňování a oklešťování stromoví a jiných porostů podle § 8 odst. 2 zákona č. 114/1992 Sb.**

Oznamovatel: ČEPS, a.s., Praha, odbor 14720 Správa majetku a dokumentace - Západ

Vlastnický vztah: ČEPS, a.s., není vlastníkem ani uživatelem nemovitostí (pozemků) a dřevin. Oprávnění je založeno zvláštním zákonem, jak uvedeno níže.

ČEPS, a.s., je držitelem licence na přenos elektrické energie, číslo 130100001 vydané Energetickým regulačním úřadem podle zákona č. 458/2000 Sb. Podle ustanovení § 3 tohoto zákona se přenos elektřiny uskutečňuje ve veřejném zájmu. ČEPS, a.s., je povinna zajistit bezpečný a spolehlivý provoz přenosové soustavy.

ČEPS, a.s., je vlastníkem a provozovatelem vedení zvlášť/velmi vysokého napětí. Současně se vznikem těchto vedení k nim byla zákonem zřízena věcná břemena a ochranná pásma, která mají charakter oprávnění k cizím nemovitostem, jež se do evidence nemovitostí nezapisovala.

Energetický zákon v § 46 odst. 9 zakazuje vlastníkům dotčených pozemků nechávat v ochranném pásmu růst porosty nad výšku 3 m. Pokud vlastníci dotčených nemovitostí nedodržují ustanovení § 46 výše uvedeného zákona, musí společnost ČEPS, a.s., v zájmu zabezpečení ochrany životů, zdraví a majetku zajistit údržbu ochranného pásma vlastními prostředky.

ČEPS, a.s., připravila a zajistila provedení preventivní údržby ochranného pásma vedení zvlášť/velmi vysokého napětí, jejíž součástí je i smýcení, resp. okleštění, výše zmíněných porostů.

ČEPS, a.s., při preventivní údržbě ochranných pásem vedení postupuje podle zvláštních předpisů uvedených v zákoně č. 114/1992 Sb., pozn. č. 6. Toto zvláštní oprávnění vyplývá ze zákona č. 458/2000 Sb., § 24 a § 98 odst. 2 až 4.

ČEPS, a.s., předběžně sdělila informace o přípravě těchto prací všem příslušným obecním úřadům. Vstupy na pozemky a dohodu o provedení preventivní údržby sjednala i s vlastníky dotčených pozemků.

V působnosti vašeho úřadu státní správy ochrany krajiny se nachází:

Vedení: 220 kV/označ. V223/224 úsek stožáry č.: viz příloha

Katastrální území : viz. příloha
Číslo nemovitosti (í) dle KN: viz. příloha

Umístění dřevin a rozsah kácení: viz. příloha

ČEPS, a.s., se sídlem Elektrárenská 774/2, Praha 10, IČO 25702556, zapsaná v Obchodním rejstříku u Městského soudu Praha, oddíl B, vložka 5597 tímto plní povinnost podle ustanovení § 8, odst. 2 zákona č. 114/1992 Sb., a

o z n a m u j e

v předstihu ve lhůtě delší než 15 dnů kácení dřevin v rozsahu a způsobem, jak podrobněji vyplývá z příloh tohoto oznámení.

Odstranění nebo okleštění stromoví a jiných porostů bude provedeno ve smyslu platných právních předpisů.

Práce budou provedeny podle obchodní smlouvy a jejich provedení obstará společnost 1. písecká lesní a dřevařská, a.s., která byla vybrána na základě výsledku výběrového řízení, která mimo jiné splňuje a v rámci řízení prokázala potřebná oprávnění k provádění takových prací.

Vedení zvlášť/velmi vysokého napětí, jehož ochranného pásma se tato oznamovaná údržba týká, spravuje ČEPS, a.s., odbor 14720 Správa majetku a dokumentace – Západ. Kontaktní osobou je pan Jiří Holek, telefon č. 411 103 287, e-mail: holek@ceps.cz, kterého, prosím, kontaktujte v případě potřeby dalších informací a vysvětlení. Vlastníci dotčených nemovitostí byli ve smyslu § 24, odst. 3, písm. f) a g) zákona č. 458/2000 Sb. upozorněni, a to prostřednictvím informací zveřejněných za pomoci místně příslušných obecních úřadů a dále přímým jednáním s nimi. Příslušné doklady o tomto upozornění jsou založeny u oznamovatele.

Za ČEPS, a.s.,[1]
Zastoupená společností:
1. písecká lesní a dřevařská, a.s.

1. písecká lesní a dřevařská, a.s.
P.O.BOX 36
377 01 Jindřichův Hradec

.....
Jaroslav Hackerschmied

[1] *na základě plné moci udělené společnosti 1. písecká lesní a dřevařská, a.s., ČEPS, a.s. dne 08.12.2020*

Příloha 1: situační zákres tras (y) vedení: 220 kV, provozní označení V223/224

Příloha 2: specifikace plánovaných prací
Příloha 3: údaje o vlastnících dotčených pozemků

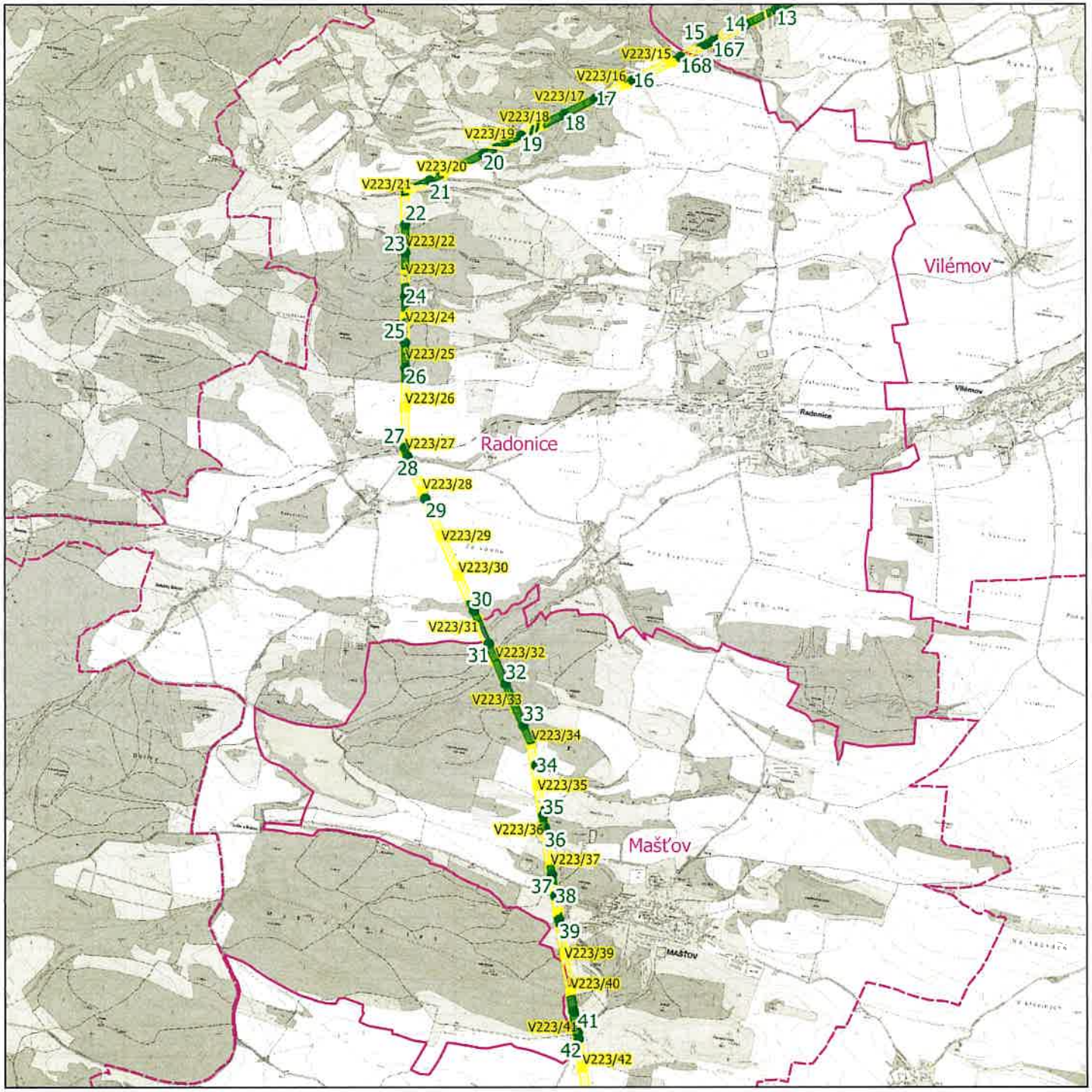

RADONICE

(kód obce: 563323)

- Centroidy zásahů s jejich ID
- Stožáry VVN s jejich číslem
- Plochy zásahů
- Ochranné pásmo VVN
- Hranice obcí s názvem obce

S

0 1 000 2 000 m

1. písecká lesní a dřevařská, a.s.
Písek, 2021

Podkladová data: Základní mapa 1 : 10 000
Zdroj podkladových dat: ČÚZK, 2021

ÚDAJE O PROVÁDĚNÝCH PRACÍCH (V223/224)

Vysvětlivky: PV-plošný výřez, SO-svislý ořez; R-ručně, M-mechanizovaně, P-plošina, T-traktor+naviják

Název obce	Číslo polygonu	Úsek OPV	Číslo parcely	KÚ	Druh zásahu	Dřevina	Výška porostu (m)	Vzdálenost od vodičů (m)	Pokryvnost (%)	Perioda zásahu (rok)	Předpokládaný rok zásahu	Podíl lesních pozemků (%)	Způsob provedení	Plocha (m²)	Redukovaná plocha (m²)	Poznámka
Radonice	28	V223/27-28	118/1, 148/1, 148/4, 148/6	Háj u Vintířova (782416)	PV	VBJ	4	8	40	4	1Q/2022		R	3420,4	1368,2	
Radonice	29	V223/28-29	33/1, 408/1, 67/15, 67/16, 67/17	Háj u Vintířova (782416)	PV	VBJ	2	10	80	4	4Q/2022		R	1993,7	1595	
Radonice	18	V223/17-18	1547, 1561, 1562, 1564, 1566, 1579, 1580, 1594, 1598, 1604, 1626	Kojetín u Radonic (782432)	PV	BŘ	2	12	60	3	4Q/2022	11	M	18804	11282,4	
Radonice	19	V223/18-19	1309, 1529, 1536/1	Kojetín u Radonic (782432)	PV	BŘ, TRN	2	16	60	3	4Q/2022		M	4754,6	2852,8	
Radonice	20	V223/19-20	1309, 1363, 1369/1, 1419, 1422, 1436, 1843/1	Kojetín u Radonic (782432)	PV	TRN	1	18	50	3	4Q/2022		M	15252,5	7626,2	
Radonice	21	V223/20-21	1464/1, 1464/3, 1479, 1487, 1488, 1628/1, 1628/2, 1630, 1631/1, 1644/1, 1844	Kojetín u Radonic (782432)	PV	TRN	1	10	50	3	4Q/2022		M	6540,3	3270,1	
Radonice	22	V223/21-22	1631/1, 1631/2, 1644/1, 1669/1, 1774, 1775, 1776/1, 1845, 1847	Kojetín u Radonic (782432)	PV	TRN	1	12	60	3	4Q/2022	84	M	5863	3517,8	
Radonice	23	V223/22-23	1776/1, 1777, 1847	Kojetín u Radonic (782432)	PV	TRN, TOS	1	12	60	3	4Q/2022	99	M	13719,6	8231,7	
Radonice	16	V223/15-16	696/1, 705/15, 705/2	Radonice u Kadaně (738280)	PV	TRN, TŘ	2	15	80	3	4Q/2022		M	3101,2	2480,9	
Radonice	17	V223/16-17	705/6, 705/8, 756, 764/1, 764/2, 764/22, 766/3, 766/4, 769/1, 769/2, 777/1, 868/4	Radonice u Kadaně (738280)	PV	TRN	1	12	70	3	4Q/2022		M	10718,8	7503,2	
Radonice	18	V223/17-18	754, 755, 756, 767, 768	Radonice u Kadaně (738280)	PV	BŘ	2	12	60	3	4Q/2022		M	18804	11282,4	
Radonice	30	V223/30-31	1193/2, 1193/3, 1194, 392/1	Radonice u Kadaně (738280)	PV	VBJ	4	15	60	4	1Q/2022		R	8658,4	5195	
Radonice	168	V223/14-15	687, 688, 690/1, 690/3, 690/5, 693/3, 696/2, 696/4	Radonice u Kadaně (738280)	PV	TRN, BZ	1	12	60	3	4Q/2022		M	2796	1677,6	
Radonice	40	V223/40-41	947	Sedlec u Radonic (782475)	PV	AK	2	6	60	3	4Q/2022	100	M	15580,5	9348,3	
Radonice	41	V223/40-41	1232/1, 938	Sedlec u Radonic (782475)	PV	TRN, JSN	2	11	50	4	4Q/2022		M	2153,2	1076,6	
Radonice	42	V223/41-42	938	Sedlec u Radonic (782475)	PV	TRN	1	13	40	5	2023		R	1227,5	491	
Radonice	23	V223/22-23	464	Vintířov u Radonic (782441)	PV	TRN, TOS	1	12	60	3	4Q/2022	100	M	13719,6	8231,7	
Radonice	24	V223/23-24	457, 458, 461, 463/2, 464	Vintířov u Radonic (782441)	PV	AK	4	6	90	3	2Q/2022	96	M	10479,2	9431,3	
Radonice	25	V223/24-25	430, 455/1, 457	Vintířov u Radonic (782441)	PV	AK	4	6	90	3	2Q/2022	100	M	7289,8	6560,8	
Radonice	26	V223/25-26	430	Vintířov u Radonic (782441)	PV	AK	4	8	80	3	2Q/2022	100	M	11985,6	9588,5	
Radonice	27	V223/26-27	219, 242/3, 260/1, 264, 265, 325	Vintířov u Radonic (782441)	PV	JSN	3	10	30	4	4Q/2022		R	2287,8	686,3	ŽELEZNICE
Radonice	28	V223/27-28	238/9, 264, 265, 268/1, 325	Vintířov u Radonic (782441)	PV	VBJ	4	8	40	4	1Q/2022		R	3420,4	1368,2	
Radonice	30	V223/30-31	411, 423/1, 445, 70/1, 70/2, 85/3	Vojnín (782459)	PV	VBJ	4	15	60	4	1Q/2022		R	8658,4	5195	
Radonice	31	V223/31-32	392, 396, 411, 423/1	Vojnín (782459)	PV	TRN, DB, BŘ	2	10	70	4	3Q/2022		M	12006,9	8404,8	

ÚDAJE O VLASTNÍCÍCH DOTČENÝCH POZEMKŮ (V223/224)

Název obce	Úsek OPV	Dotčené parcely	Dotčení vlastníci
Radonice	V223/14-15 V223/15-16 V223/16-17 V223/17-18 V223/18-19 V223/19-20 V223/20-21 V223/21-22 V223/22-23 V223/23-24 V223/24-25 V223/25-26 V223/26-27 V223/27-28 V223/28-29 V223/30-31 V223/31-32 V223/40-41 V223/41-42	Háj u Vintířova (782416): 118/1, 148/1, 148/4, 148/6, 33/1, 408/1, 67/15, 67/16, 67/17 Kojetín u Radonic (782432): 1309, 1363, 1369/1, 1419, 1422, 1436, 1464/1, 1464/3, 1479, 1487, 1488, 1529, 1536/1, 1547, 1561, 1562, 1564, 1566, 1579, 1580, 1594, 1598, 1604, 1626, 1628/1, 1628/2, 1630, 1631/1, 1631/2, 1644/1, 1669/1, 1770/3, 1774, 1775, 1776/1, 1777, 1843/1, 1844, 1845, 1847 Radonice u Kadaně (738280): 1193/2, 1193/3, 1194, 392/1, 687, 688, 690/1, 690/3, 690/5, 693/3, 696/1, 696/2, 696/4, 705/15, 705/2, 705/6, 705/8, 754, 755, 756, 764/1, 764/2, 764/22, 766/3, 766/4, 767, 768, 769/1, 769/2, 777/1, 868/4 Sedlec u Radonic (782475): 1232/1, 938, 947 Vintířov u Radonic (782441): 219, 238/9, 242/3, 260/1, 264, 265, 268/1, 325, 430, 455/1, 457, 458, 461, 463/2, 464 Vojnín (782459): 392, 396, 411, 423/1, 445, 70/1, 70/2, 85/3	AGRO Podlesice s.r.o., Vitčice 8, 44101 Veliká Ves Harnierová Isabella, Husova 160/23, Staré Město, 11000 Praha 1 Holub Martin Ing., Želetavská 1447/5, Michle, 14000 Praha 4 Chobot František, č. ev. 53, 43545 Nová Ves v Horách Jelínková Eva, č. p. 229, 43155 Radonice Kudrnáč Miloš, Lučanská 1471, 43801 Žatec LČR správa TOUŽIM - Lesy České republiky, s.p., Přemyslova 1106/19, Nový Hradec Králové, 50008 Hradec Králové Obec Radonice, č. p. 1, 43155 Radonice Povodí Ohře, státní podnik, Bezručova 4219, 43003 Chomutov Správa železnic, státní organizace, Dlážděná 1003/7, Nové Město, 11000 Praha 1 Státní pozemkový úřad, Husinecká 1024/11a, Žižkov, 13000 Praha 3 Svobodová Lenka, č. p. 135, 43801 Libědice ŠAŠEK - VITČICE, s.r.o., Vitčice 8, 44101 Veliká Ves Šilhová Barbora Ing., Sídliště 1105/12, Stará Boleslav, 25001 Brandýs nad Labem-Stará Boleslav Štranc Daniel, Elišky Krásnohorské 2497, 43801 Žatec Thurn-Taxis Karl Ferdinand, Birk 9, Rheinbach - Todenfeld, Německo Vojenské lesy a statky ČR, s.p., Pod Juliskou 1621/5, Dejvice, 16000 Praha 6 Vondra Michal, Vojnín 7, 43155 Radonice