ZMĚNA Č. 2 ÚZEMNÍHO PLÁNU RADONICE

S PRVKY REGULAČNÍHO PLÁNU

VÝKRES PŘEDPOKLÁDANÝCH ZÁBORŮ PŮDNÍHO FONDU

1: 5 000

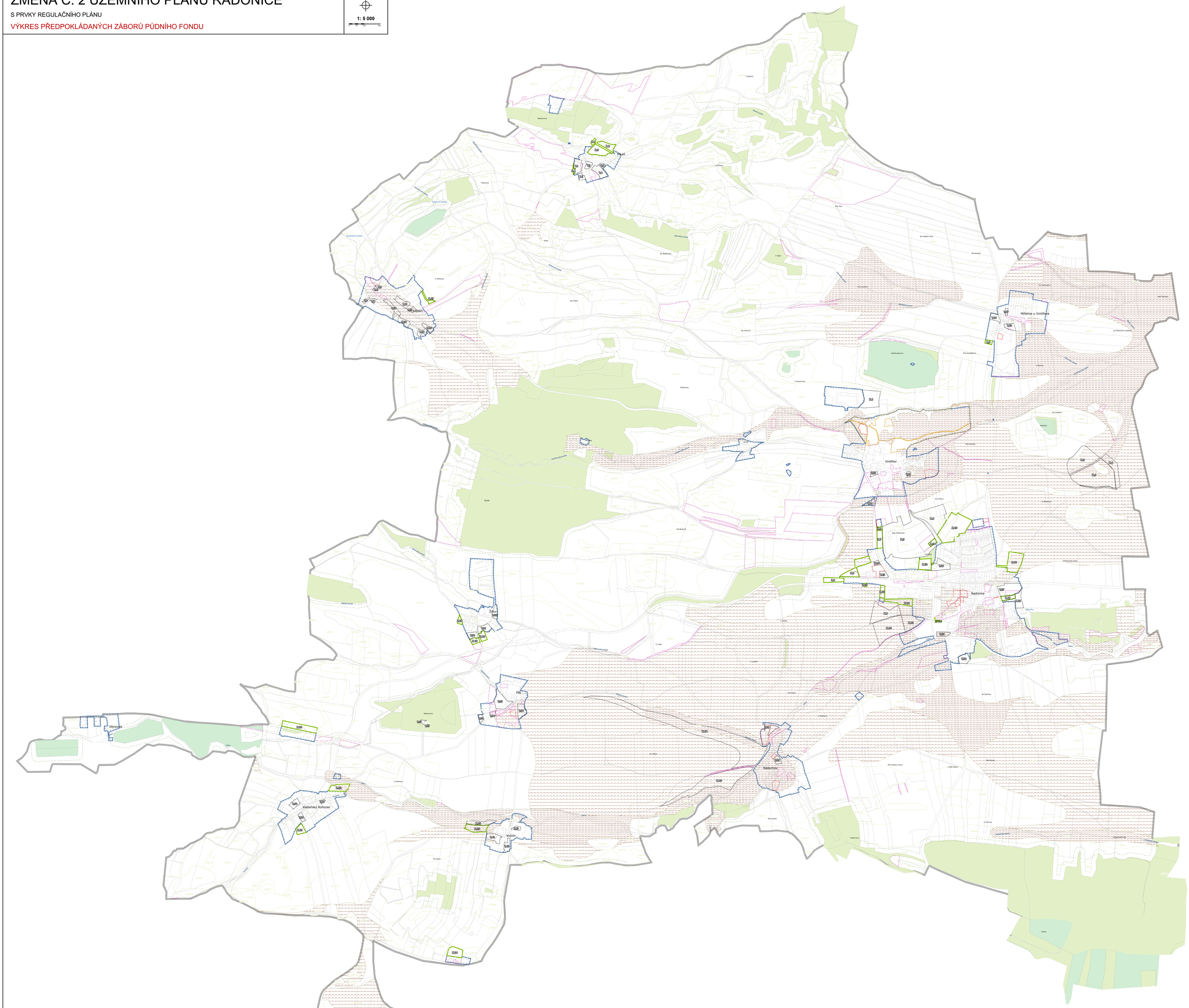

LEGENDA

Balatonice — Místní název

Polohopis - digitální katastrální mapa

Řešené území

ZMĚNA Č. 2 ÚZEMNÍHO PLÁNU RADONICE U KADANĚ

- 02 — Změna provedená v rámci standardizace
- 141 — Věcná změna na žádost
- Aktualizace zastavěného území a aktualizace návrhových ploch na stavové
- K - plocha změn v krajině
- T - transformační plocha
- Z - zastavitelná plocha
- Zastavěné území

ZPF a PUPFL

- 32/1(K1) — Hranice a kód záboru ZPF v rámci změny č. 2
- 32/1 — Hranice a kód záboru ZPF
- 4.28.14 — Hranice BPEJ
- Nejkvalitnější půda - 1. tř. ochrany
- Nejkvalitnější půda - 2. tř. ochrany
- Okraj lesa 30 m
- Plocha lesa hospodářského
- Plocha lesa ochranného
- Plocha lesa zvláštního určení

ZÁZNAM O ÚČINNOSTI

Opatření obecné povahy

2. změna územního plánu Radonice s prvky regulačního plánu

Označení správního orgánu, který změnu č. 2 vydal: Zastupitelstvo obce Radonice	
Pořadové číslo změny: 2	
Datum nabytí účinnosti: 26. 6. 2026	
Údaje o pořizovateli: Městský úřad Kadaň, Odbor regionálního rozvoje, územního plánování a památkové péče	
Oprávněná úřední osoba pořizovatele: Jméno a příjmení: Mgr. Alena ZAPLETALOVÁ Funkce: referent územního plánování Podpis:	**Mgr. Alena Zapletalová** Digitální podpis: 31.07.2026 13:06 CET Úřední razítko

ATELIÉR KNO

Zhotovitel	**Ing. arch. Tomáš BERNÁŠEK** Nerudova 372 432 01 Kadaň
Odpovědný projektant	**Ing. arch.Tomáš BERNÁŠEK, ČKA 04574**
Objednatel	Obec Radonice, Radonice 1, 431 55, úřední zástupitel: Jaroslav ŠANTRŮK
Pořizovatel	Městský úřad Kadaň, odbor ÚP, SP, ŽP, hlavní inženýr, 1. KDJ ÚT Kadaň, odpovědná osoba: Mgr. Alena ZAPLETALOVÁ
Název akce	**ZMĚNA Č. 2 ÚZEMNÍHO PLÁNU RADONICE** Číslo výkresu
Název výkresu	**Výkres předpokládaných záborů půdního fondu**
Formát	1800 x 1900 mm Číslo paré:
Datum	02/2026
Měřítko	1 : 5 000

Podepsal Ing. arch. Tomáš Bernášek
Datum: 2026.07.30 14:46:25 +02'00'